

モアハピ・プロジェクト 宿泊施設情報	問合せ番号	1100007
<p>この宿泊施設は、がん患者家族の思い出作りに協力しています。 ご利用予約・お問い合わせは、NPO 法人がんサポートセンターにて受付けております FAXもしくはメールにてお問い合わせください。</p> <p>Mail: more@gan-support.net FAX: 050-1131-2586</p> <p>HP: http://gan-support.net/more/</p>		

		サンホテル岐阜羽島													
施設PR															
住所		〒501-6255 羽島市福寿町浅平 1-72													
TEL		058-392-5000		FAX 058-392-5285											
HP アドレス		info@hashima-sunhotel.jp		ネット予約アドレス http://www.hashima-sunhotel.jp/											
アクセス		電車		新幹線 羽島駅 2分											
		バス		NA											
		車		名神高速 岐阜羽島 ICより 10分											
送迎		駅までの送迎		不可											
駐車場		敷地内		シャトルバスでの送迎		不可									
		敷地内		駐車台数		先着 44 台									
		敷地内		駐車料金		無料		駐車条件		NA					
		敷地内		駐車種別		平面駐車		サイズ制限		2.1m					
		敷地内		建物入口前までの乗降		段差有		車椅子での利用		補助者が居る者		部屋までの荷物運搬協力		不可	
		敷地外		駐車料金		60 台 800 円～1000 円		駐車条件		立体駐車					
敷地外		駐車種別		NA		サイズ制限		2.3m							
敷地外		建物入口前までの乗降		不可		車椅子での利用		不可		部屋までの荷物運搬協力		不可			
施設タイプ		ビジネスホテル													
利用時間		チェック時間		15 時		時間前チェックイン		可							
		チェックイン門限		無し		チェックアウト時間		10 時							
		チェックアウト時間延長可		可		チェックアウト後の施設利用		不可							
利用者制限		利用団体人数制限：有													
可能クレジットカード		VISA・JCB・AmericanExpress・Diner'sClub・UC・DC・NICOS・MasterCard その他													
子供料金設定		NA													
キャンセルポリシー		宿泊約款にて													

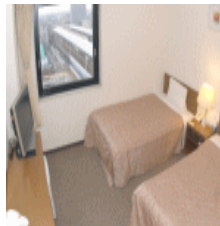

Single Room



Twin A Type

施設情報

フロント	■24時間対応可 ■筆談手話対応不可 ■外国語対応不可 ■AED 設備無 ■チェックイン門限無
ロビー	■玄関前スロープ無 ■完全分煙 ■車椅子対応不可
建物構造	■鉄筋 11 階建て
立地・眺め	■駅近い ■新幹線が見える
エレベーター	■全フロアー移動可
バリアフリー	■一部バリアフリー

館内施設	■宴会場無 ■会議室 1 室 20 名 ■館内点字施設 NA ■マッサージ ■コピーサービス ■自動販売機 ■共同浴場無
------	---

個別対応	■在宅酸素機器持込み不可 ■在宅酸素機器手配不可 ■医療機器持込み不可 ■車椅子客室利用不可 ■車椅子駐車場からの移動不可
------	--

客室情報	■シングル 13 m ² 124 室 ■ツイン 16 m ² ~30 m ² 19 室 ■部屋食不可 ■デイクースプラン可 ■総部屋数 144 部屋
------	--

貸出	■車椅子 1 台 無料 ■自転車 5 台 無料 ■加湿器 5 台 無料 ■ズボンプレスナー 5 台 無料 ■アイロン 1 台 無料 ■パソコン 2 台 有料 ■電気スタンド 5 台 無料 ■湯沸かし設備 無料 (客室に有)
----	--

近隣情報	■病院までの距離 5 キロ ■病院までの時間 10 分 ■介護事業者不可
------	--------------------------------------

部屋設備

室内仕様	■防音部屋選択不可 (咳・夜間介助程度) ■個別空調可 ■室内バリアフリー対応不可 ■調光照明有 ■洗面設備有 ■植物撤去可 ■禁煙部屋有 ■禁煙フロア有 ■タバコ消臭対応可
------	---

サービス	■モーニングコール可 ■新聞サービス不可 ■ウエルカムドリンク無 ■ルームサービス無
------	---

テレビ	■衛星放送有 ■ケーブルテレビ無 ■有料ビデオ有 ■CS 放送無 ■VOD ルームシアター無
-----	---

インターネット環境	<ul style="list-style-type: none"> ■有線 LAN ジャック無 ■無線 LAN 対応有 ■PC 貸出可 ■通信機器レンタル無 ■LAN ケーブル貸出可 ■共用場所での使用可
-----------	---

部屋風呂	<ul style="list-style-type: none"> ■露天風呂無 ■シャワー有 ■サウナ無 ■部屋付き温泉無 ■ユニットバス有 ■脱衣所滑り止め無 ■ドライヤー固定で使用有 ■ジャグジー無 ■介護用の椅子無 ■手すり無 ■浴槽のまたぎの高さ 50 cm ■緊急ブザー無
------	---

トイレ	<ul style="list-style-type: none"> ■部屋内トイレ有 ■共同トイレ無 ■トイレ洋式 ■トイレ・バスセパレート NA ■オスメイト無（人工肛門の設備） ■車椅子対応トイレ無 ■温水洗浄有 ■便座ヒーター有 ■手すり無 ■緊急ブザー無
-----	--

寝具	<ul style="list-style-type: none"> ■追加毛布可 ■介護ベット手配不可 ■エクステンションベット不可 ■羽毛布団選択不可 ■枕選択不可 ■浴衣選択不可 ■リネン 24 時間交換不可 ■ベッドサイズ 1200 mm
----	--

アメニティ	<ul style="list-style-type: none"> ■ハンドタオル ■歯磨きセット ■ボディークリーム ■浴衣 ■ドライヤー ■くし・ブラシ ■バスタオル ■シャンプー・リンス ■石鹸 ■綿棒 ■シャワーキャップ ■スリッパ
-------	--

備品	<ul style="list-style-type: none"> ■湯沸かし設備 ■冷蔵庫 ■お茶セット ■電話 ■電子レンジ ■ズボンプレス機
----	--

宿泊食事

夕食・朝食	<ul style="list-style-type: none"> ■宿泊のみ食事なし可 ■食事開始時間先着順に対応可 ■食事開始時間事前選択 NA ■食事場所選択 NA ■レストラン：朝 6：40～9：30 夜 17：30～21：30 ■バイキング有 ■部屋食不可 ■完全個室不可 ■仕切り個別スペース不可 ■食事時間延長不可 ■食事回数選択不可 ■食器変更（軽量食器等）不可 ■夕食：完全禁煙不可 朝食：完全禁煙可 ■夕食：分煙可 朝食：分煙不可 ■喫煙不可 ■車椅子で利用可 ■刻み食不可 ■嚥下食不可 ■肝臓食不可 ■持込み食不可 ■腎臓食不可 ■夕食：なま物禁対応可 朝食：なま物禁対応不可 ■アレルギー食対応不可 ■栄養士による相談不可 ■食材選択不可
-------	---

近隣施設

周辺レジャー	寺社仏閣
--------	------